TOWER 2 3/F, 5/F – 12/F, 15/F – 18/F
第2座 3樓、5樓至12樓、15樓至18樓

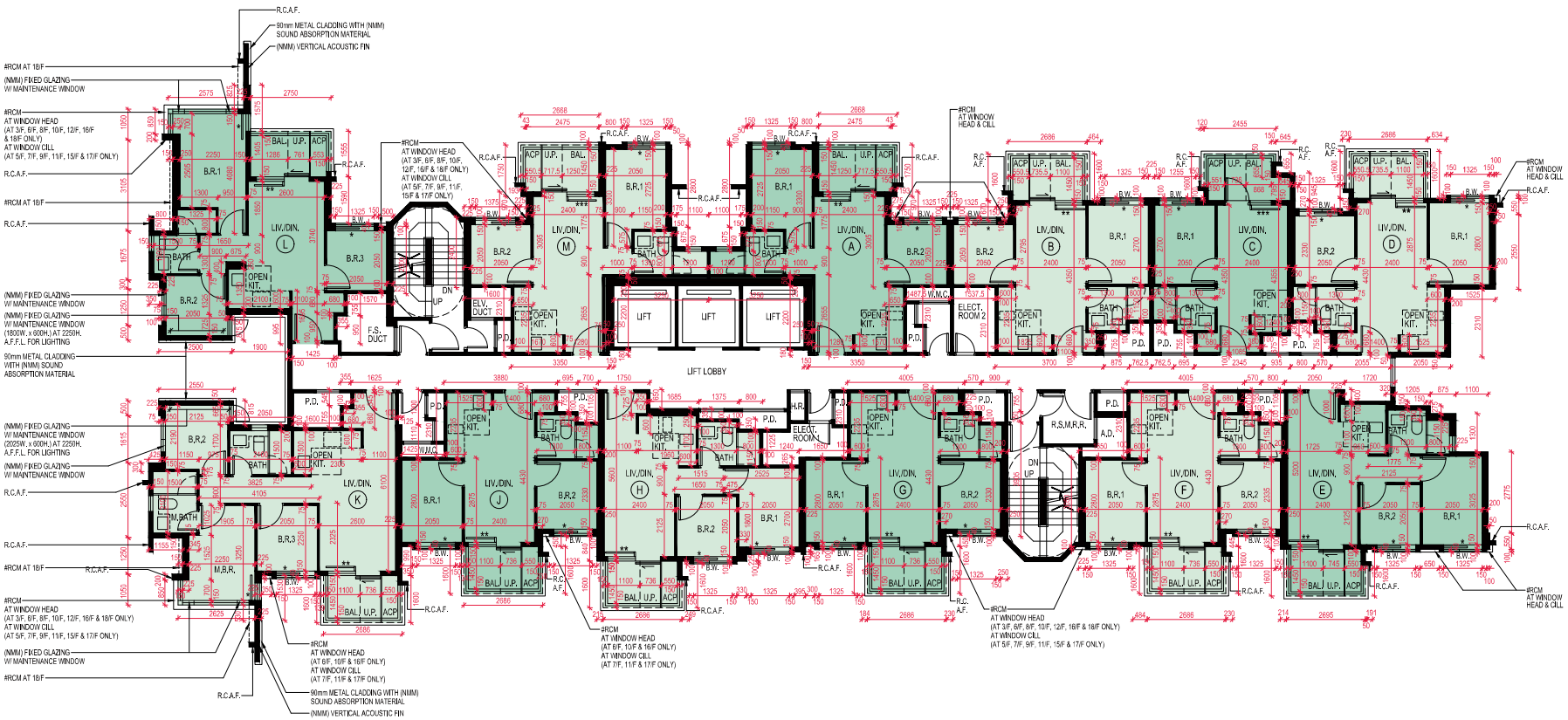

Scale 比例： 0 2 4M（米）